Juli bis September 2022

Fachstelle Familienbildung

Der Kinderschutzbund Kreisverband Bernkastel-Wittlich

Der Kinderschutzbund Bernkastel – Wittlich e.V.

In dieser Ausgabe:

Termine	2
Allgemeine Informationen	3
Praxis-Tipp	4
Rückblick	5
Impressum	6

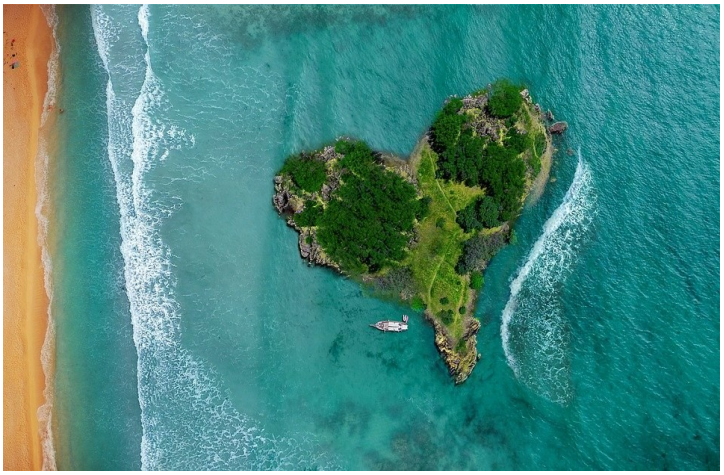

Quelle: pixabay.com

Liebe Leser*Innen,

Ein Urlaub oder ein kurzer Ausflug auf diese Insel wäre schön… eine Auszeit vom Alltag, abschalten und nichts tun….

Dies wünschen sich sicherlich viele oder sehnen es herbei, zählen die Tage bis zum Urlaub…

Wer keinen Urlaub nehmen kann, gönnt sich vielleicht Auszeiten im Alltag, kleine Oasen, sogenannte Inseln der Entspannung.

Welche sind es bei Ihnen? Eine Auszeit kann auch ein gutes Buch bieten. Dazu finden Sie Informationen zum Lesesommer 2022 auf Seite 3.

Mit herzlichen Grüßen

Ihre Fachstelle Familienbildung

Annette Neeb und Nathalie Vinzens-Wellems

Veranstaltungen von Juli bis September 2022

Sonntag	11.09.		Kindertag in Bernkastel	
Dienstag	20.09.	19.30 Uhr	Elternvortrag: Energieräuber und Tank-stellen	Kita Kleinich
Mittwoch	21.09.	15:00 Uhr	Elternvortrag: Ich mag mich - Kinder entdecken ihren Körper	Kita Neuerburg
Mittwoch	21.09.	15:00 Uhr	Elternvortrag: Die Trotzphase ist kein Ponyhof - Kleine Helden liebevoll begleiten	Kita Hetzerath
Mittwoch	28.09.	19:00 Uhr	Elternvortrag: Die Trotzphase ist kein Ponyhof - Kleine Helden liebevoll begleiten	Kita Monzelfeld

Anmeldung in der jeweiligen Kita. Alle Veranstaltungen sind kostenfrei.

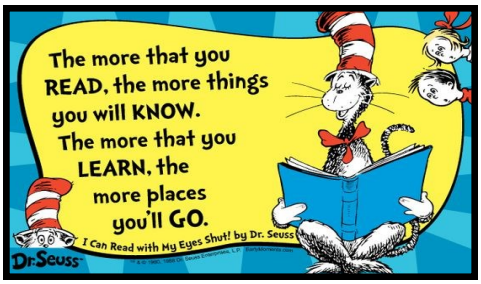

Je mehr Du liest, desto mehr weißt du.

Je mehr Du lernst, desto mehr wirst Du von der Welt sehen.

Dr. Seuss

Lesen und Vorlesen ist für Erwachsene und Kinder wichtig. Das ist bekannt.

Die Vorteile für Kinder sind u.a. die Förderung der kognitiven Fähigkeiten. Aber Lesen ist nicht nur gesund (es soll laut Untersuchungen Altersdemenz und anderen Krankheiten vorbeugen) und Empathie und Kreativität fördern sondern Lesen und Vorlesen kann viel mehr.

Ein Buch schenkt kleine Auszeiten, lassen uns dem Alltag entfliehen und entführen in ferne und fremde Länder. Kinder begeben sich auf Abenteuerreisen mit Zwergen und einem Zauberer, besiegen dabei böse Drachen oder fliegen mit Peter Pan ins Nimmerland…. Die Liste ist lang, endet nie und ist individuell. Aber eins ist sicher. „Verirrt“ man sich in der Lektüre, sei es ein Roman oder ein Sachbuch (das Genre ist nicht von Bedeutung) und gibt sich dem „Flow“ des Lesens hin, verhilft sie, auf eine Insel der Entspannung zu kommen. Vielleicht in Begleitung einer Tasse Tee oder Kaffee und einer Duftkerze? Aber das ist nicht wichtig… Von Bedeutung ist das Lesen oder Vorlesen…

Diesen Sommer findet wieder der „Lesesommer 2022“ statt. Vielleicht möchten Ihre Kinder mitmachen? Infos unter https://www.lesesommer.de

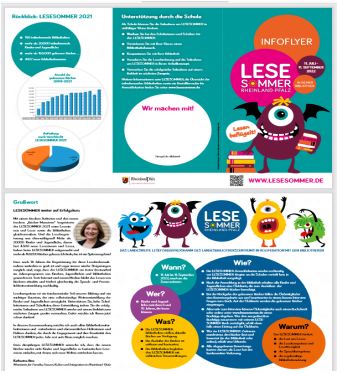

Auf dieser Webseite werden altersentsprechende Bücher empfohlen:
https://www.buchfindomat.de/eltern

Viel Spaße beim Lesen und Vorlesen!!

Praxis -Tipp

Wie wäre es, ein eigenes Buch herzustellen?

Beispielsweise ein Ferientagebuch, als Erinnerung an diese schöne Zeit.

Man kann dafür ein Schulheft nutzen oder leere Blätter zusammen tackern, kleben, binden. Zu kaufen gibt es sogenannte „Geschichtenhefte“, in denen es eine linierte und eine leere Seite für das Gestalten dazugehöriger Bilder gibt (erwerbbar für alle Klassenstufen).

Das Buch kann das Kind alleine schreiben oder man kann ein Familienprojekt daraus gestalten. Gemalte oder gezeichnete Bilder, mit verschiedenen Kreativmaterialien geschmückte Seiten oder eingeklebte Fotos aus der Ferienzeit ergänzen das Buch. Gesammelte Erinnerungen können hier einen Platz finden (Beispielsweise Muscheln, Steine, Eintrittskarten…)

Viele Anregungen für das Herstellen von Büchern findet man auf:

https://geschichtenwolke.de/2017/02/23/mit-kindern-buecher-herstellen

Wir wünschen Ihnen eine erholsame Ferienzeit,
mit vielen schönen Erinnerungen und Geschichten, erlebt oder erlesen,
sowie den zukünftigen Erstklässlern und ihren Familien
einen wunderbaren Start in die Schule !

Ein herzliches Dankeschön für ihre Beteiligung am Tag der Familie am 15.05.2022!

Es haben sehr viele Familien die Angebote wahrgenommen und eine schöne Zeit zusammen verbracht. Alle Akteure hatten viel Spaß!

Hier sind ein paar schöne Erinnerungen zu unserer Luftballonaktion „Das bedeutet meine Familie für mich“:

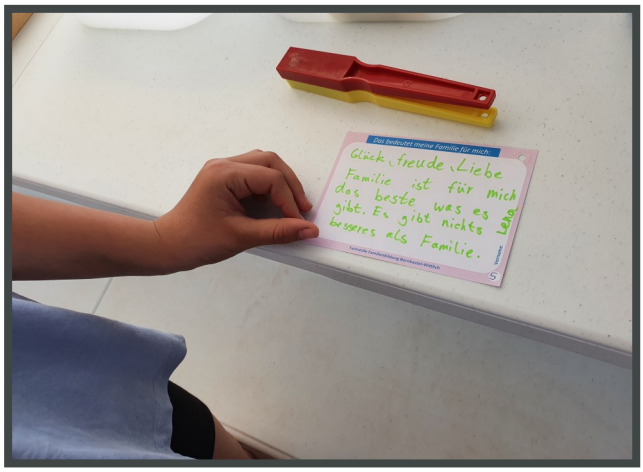

Zwei Karten der Luftballonaktion sind an uns zurück geschickt worden. Diese Gewinner dürfen sich über einen Kinogutschein freuen.
Vielen Dank an den Kinopalast Wittlich für das Sponsoring und die tolle Kooperation.

Der Kinderschutzbund
Kreisverband
Bernkastel-Wittlich

Fachstelle Familienbildung

Nathalie Vinzens-Wellems

Annette Neeb

Der Kinderschutzbund Bernkastel-Wittlich e.V./ MehrGenerationenHaus

Kurfüstenstraße 10/ 54516 Wittlich

Telefon: 06571/ 2110

Email: familienbildung@dksb-wittlich.de

Was ist die Fachstelle Familienbildung?

Die „Fachstelle Familienbildung“ in Trägerschaft des Kinderschutzbundes Bernkastel-Wittlich e.V. ist ein Angebot des Landkreises für seine Familien in allen Lebenslagen. Genau dort, wo es gebraucht wird: in Ihrem Wohnort, Ihrer Krabbelgruppe, Kindertagesstätte, Schule oder Bürgerhaus.

Als zentraler Knotenpunkt für Familienbildung im Netzwerk mit Kindertagesstätten, Schulen, Volkshochschule, der Kreisverwaltung und vielen anderen Partner wollen wir Ihnen regelmäßig interessante Nachrichten, Tipps und Veranstaltungshinweise zukommen lassen. Gerne greifen wir Ihre Wünsche und Anregungen auf. Sollten Sie diese Informationen nicht mehr erhalten wollen, geben Sie uns bitte Nachricht.

Alle unsere Angebote sind kostenfrei und offen für alle!

Sollten Sie Interesse an unseren Veranstaltungen vor Ort haben, kontaktieren Sie uns!

Auf unserer Facebook-Seite teilen wir regelmäßig Informationen und Tipps zum Alltag. Auch zeigen wir Experimente aus unserem Bereich der Kleinen Forscher, die zu Hause nachgemacht werden können.

facebook

Sie finden uns auch im Internet:

www.fachstelle-familienbildung.de

Wir freuen uns auf Ihren Anruf oder Ihre Mail!

Annette Neeb und Nathalie Vinzens-Wellems